

♩ = 135

Un nuevo día brillará

(Luz Casal)

020 CD-3
02/3

4/p

INTRO

①

La | Re | Sim | Fa#m | La | Re | Sim | Mi(U19)

②

EL HORIZONTE SE PERFILO OSCURO | SIN OPCIÓN
 LOS CUERPOS QUE ANTES FUERON UNO ROMPIE... SA UNIÓN
 DEJARON PASO A LA INDIFERENCIA Y DE... CEPCIÓN
 YA SE QUE ERA PARTE DE UN ACUERDO E... ME - E - RO

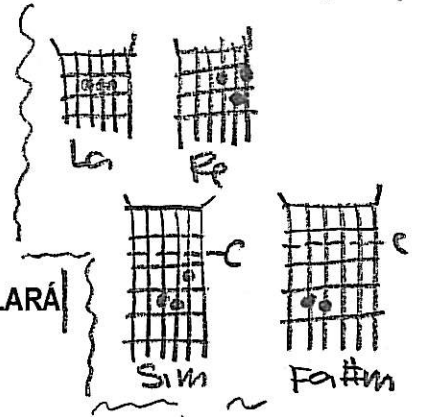

③

QUIERO VER EL ROJO DEL AMANECER | UN NUEVO DÍA BRILLARÁ |
 SE LLEVARÁ LA SOLEDA-AD |

④

QUIERO SER EL ROJO DEL AMANECE-ER | E-EL SOL DE NUEVO BRILLARÁ |
 SE LLEVARÁ LA SOLEDA-AD |

⑤

QUE EN MI SIQUIERA INSTALA-AR ACUDEN A MI MENTE IMÁGENES DE TÍ - DE-E MI
 SON TAN INTENSAS Y REALES QUE ME HACEN SU-UFIRIR
 NO SÉ COMO CONSIGO SOPORTAR LA SI... TUACIÓN
 UN JUEGO CON FINAL PREVISTO ENTRE TÚ Y YO - O - O

⑥

QUIERO VER EL ROJO DEL AMANECER | UN NUEVO DÍA BRILLARÁ |
 SE LLEVARÁ LA SOLEDA-AD |

⑦

QUIERO SER EL ROJO DEL AMANECE-ER | E-EL SOL DE NUEVO BRILLARÁ |
 SE LLEVARÁ LA SOLEDA-AD |

⑧

QUIERO VER EL ROJO DEL AMANECER | UN NUEVO DÍA BRILLARÁ |
 SE LLEVARÁ LA SOLEDA-AD |

⑨

QUIERO SER EL ROJO DEL AMANECE-ER | E-EL SOL DE NUEVO BRILLARÁ |
 SE LLEVARÁ LA SOLEDA-AD |

⑩

QUIERO VER EL ROJO DEL AMANECER | UN NUEVO DÍA BRILLARÁ |
 SE LLEVARÁ LA SOLEDA-AD |

⑪

QUIERO SER EL ROJO DEL AMANECE-ER |

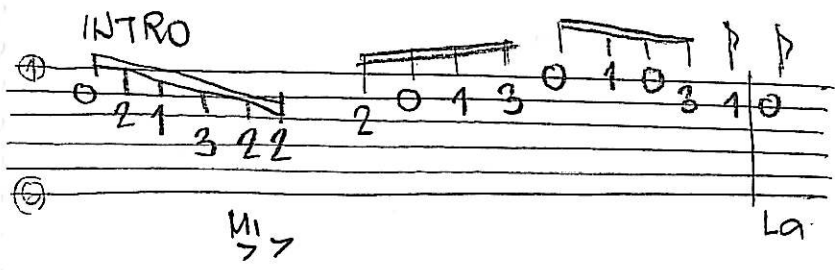

Autobio
27-12-04